

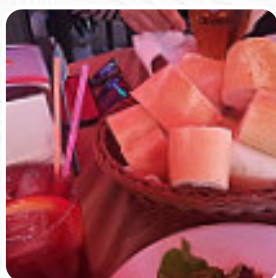

Carta de menús Mesón José

<https://carta.menu>

Calle San Francisco, 18. 16001. CUENCA, Cuenca, Spain
+34969233545,+34969239143,+34969025005 - <https://mesonjose.com>



Un extenso [menú](#) de Mesón José de Cuenca que abarca todos los 42 platos y bebidas lo encontrarás aquí en la carta. El restaurante presenta una experiencia culinaria mixta, con algunos platos que destacan, como el entrecot y la ensalada de aguacate, pero muchos otros dejan que desear. Las críticas sobre la calidad de la comida indican que algunos platos son insípidos y la presentación deficiente. El servicio ha sido un tema recurrente, con experiencias que van desde la atención amable hasta actitudes poco profesionales por parte del personal. Aunque algunos comensales encontraron buenos sabores y cantidades generosas, otros se sintieron decepcionados por la falta de esfuerzo en la cocina. Se sugiere una revisión del menú y la formación del personal para mejorar la experiencia.

Carta de menús Mesón José



Bebidas Sin Alcohol

AGUA

Entrantes

CALAMAR

Aperitivos

CROQUETAS

Guarniciones

ARROZ

Bebidas

CERVEZA

Entrantes Y Ensaladas

PAPAS FRITAS

Pollo

POLLO FRITO

Salsas

SALSA

Filetes

SOLOMILLO

De La Parrilla

COSTILLAS

Tapas

PATATAS BRAVAS

Bebidas Calientes

TÉ

Platos De Huevo

TORTILLA

Seafood*

GAMBAS

Tapas Calientes

GAMBAS AL AJILLO

PULPO A LA GALLEGA

Ensaladas



ENSALADA

ENSALADA DE ATÚN

ENSALADA DE AGUACATE

Mariscos



CALAMARES

GAMBAS AL AJILLO

PULPO Y ORZO

Categoría De Restaurante

MEDITERRÁNEO

BAR

POSTRE

Este Tipo De Platos Se Sirven

PEZ

POLLO

APERITIVO

Carta de menús Mesón José



POSTRES

ENSALADA

Ingredientes Utilizados



TOMATES

TOMATE

PALTA

QUESO

MARISCOS

ATÚN

CHORIZO

CAMARÓN

PAPAS

GAMBAS

LANGOSTINO

HUEVO

Mesón José

Calle San Francisco, 18. 16001.
CUENCA, Cuenca, Spain

Horario de apertura:

Lunes 09:00-00:00

Martes 09:00-00:00

Miércoles 09:00-00:00

Jueves 09:00-00:00

Viernes 09:00-00:00

Sábado 09:00-00:00

Domingo 09:00-00:00

Hecho con [Carta](#)

